

## BESIGTIGELSESRAPPORT

**Rekvirent:**

Fasangården  
V / Steen Kledal  
Fasanvænget 276  
2980 Kokkedal

**Besigtigelsessted:**

Legepladserne i Gård 1, 4, 11 og 12  
Fasanvænget  
2980 Kokkedal

**Besigtigelsesdato:**

18. april 2011

**Besigtigelsesnr.:**

KMC 2011-B001

**Projektnr.:**

21505

**Konsulent:**

Kim Munk Christensen



# BESIGTIGELSESRAPPORT

**Besigtigelsesdato:** 18. april 2011  
**Ordre modtaget:** 24. marts 2011  
**Ordre afleveret:** 29. april 2011  
**Besigtigelsesnr.:** KMC 2011-B001  
**Antal bilag:** 4

**Rekvirent:**

Fasangården  
V / Steen Kledal  
Fasanvænget 276  
2980 Kokkedal

**Kontaktperson:** Steen Kledal  
**Tlf.nr.:** 49 14 45 26  
**Mobil:**  
**E-mail:** steen.kledal@fasanvaenget.dk

**Besigtigelsessted:**

Legepladserne i Gård 1, 4, 11 og 12  
Fasanvænget  
2980 Kokkedal

**Kontaktperson:** Steen Kledal  
**Tlf.nr.:** 49 14 45 26  
**Mobil:**  
**E-mail:** steen.kledal@fasanvaenget.dk

**Besigtigelsen er foretaget på følgende vilkår:**

FagTek A/S er anmodet om at foretage besigtigelse af efterfølgende udstyr og redskaber med afsæt i gældende sikkerhedsregler for legepladsudstyr, DS/EN 1176 og DS/EN 1177.

FagTek A/S gør her opmærksom på, at det viste udstyr normalt ikke betragtes som legeredskaber, og derfor udarbejdes der ikke en traditionel inspektionsrapport, hvor konstaterede fejl beskrives med henvisning til standardernes krav.

Besigtigelsesrapporten beskriver således kun de eventuelle fejl og afvigelser i forhold til de gældende sikkerhedsregler for legepladsudstyr.

Besigtigelsesrapporten gælder kun for de redskaber og elementer, der er vist i nærværende rapport.

Der er ikke foretaget nogen statiske beregninger, og redskaber/udstyr eller dele af disse er ikke blevet demonteret for at konstatere eventuelle fejl og mangler.

Hvor inspektionen af redskabet eller dele af redskabet kræver anvendelse af stige, eller hvor konsulenten vurderer særlig risiko grundet konstruktionens fysiske tilstand, art eller lignende, er der foretaget en vurdering ud fra det, der kunne iagttages.

Et eventuelt faldunderlags stødabsorberende egenskaber er ikke testet, men vurderet visuelt.

Bemærk: Nærværende besigtigelsesrapport er udtryk for de fejl og mangler, der i forhold til gældende legepladsstandarder – DS/EN 1176 og DS/EN 1177 – er fundet på de viste på besigtigelsestidspunktet.

Hvis kravene i de gældende legepladsstandarder giver mulighed for det, vil noter eller udeladelse af noter, som giver børn større sikkerhed, blive anvendt.

**Besigtigelsesnr.:** KMC 2011-B001

Er der spørgsmål til besigtigelsesrapporten kontakt da venligst Fagtek A/S eller undertegnede.



Kim Munk Christensen

Mobil: 26 16 01 36

E-mail: [kmc@fagtek.dk](mailto:kmc@fagtek.dk)

Besigtigelsesnr.: KMC 2008-B001

© FagTek A/S



Foto 1

**Oversigtsbillede:****Fasanvænget Gård 1**

FagTek A/S gør opmærksom på at basketball stativer ikke er omfattet af legepladsstandarderne.



Foto 2

**Problembeskrivelse:**

Hvis et barn kravler igennem viste huller med enten ben eller overkrop først, og hovedet ikke kan følge med igennem, vil der være risiko for fastklemning og dermed kvælning. Huller må ikke være mellem 8,9 og 23 cm, når de er placeret mere end 60 cm over underlaget eller ståfladen.

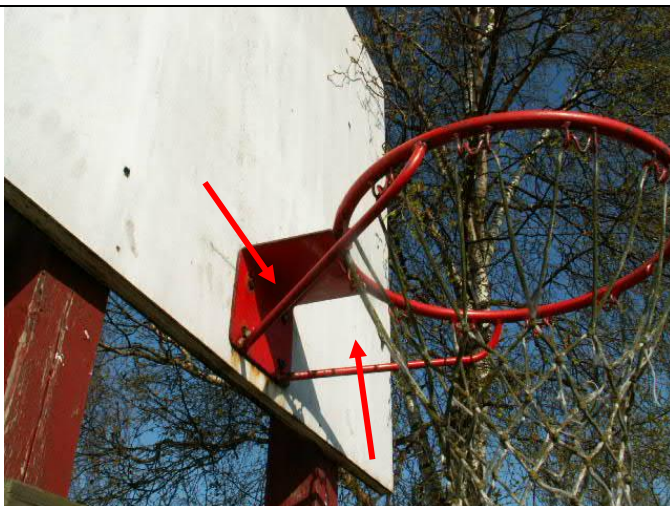

Foto 3

**Oversigtsbillede:****Fasanvænget Gård 4**

FagTek A/S gør opmærksom på at basketball stativer ikke er omfattet af legepladsstandarderne.



Besigtigelsesnr.: KMC 2008-B001

© FagTek A/S



Foto 4

**Problembeskrivelse:**

Hvis et barn kravler igennem viste huller med enten ben eller overkrop først, og hovedet ikke kan følge med igennem, vil der være risiko for fastklemning og dermed kvælning. Huller må ikke være mellem 8,9 og 23 cm, når de er placeret mere end 60 cm over underlaget eller ståfladen.

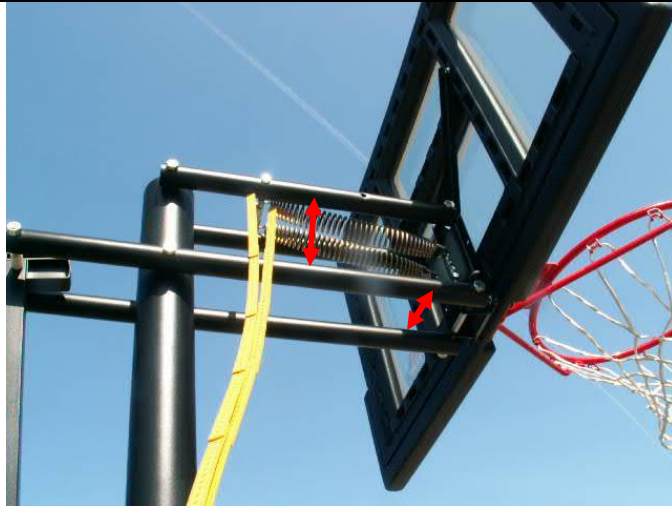

Foto 5

**Oversigtsbillede:**

**Fasanvænget Gård 11**

FagTek A/S gør opmærksom på at basketball stativer ikke er omfattet af legepladsstandarderne.



Foto 6

**Problembeskrivelse:**

Der er synlige gevindstykker som stikker ud fra redskabet. Gevind kan skære børnene eller hænge fast i beklædning. Se også efterfølgende foto.

Besigtigelsesnr.: KMC 2008-B001

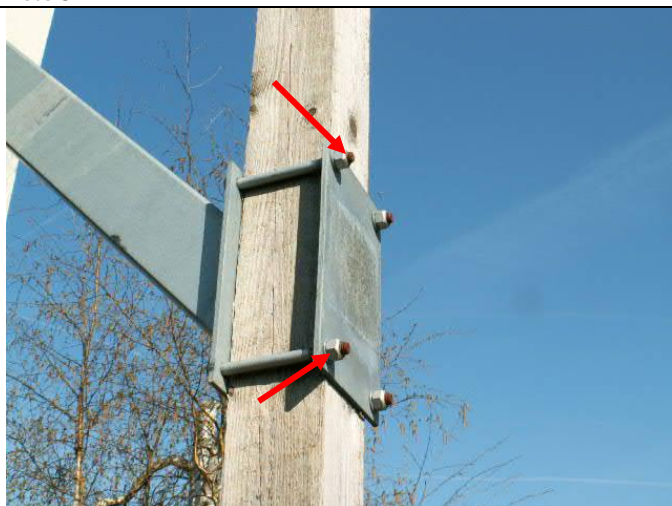
© FagTek A/S



Foto 6



Foto 6

**Problembeskrivelse:**

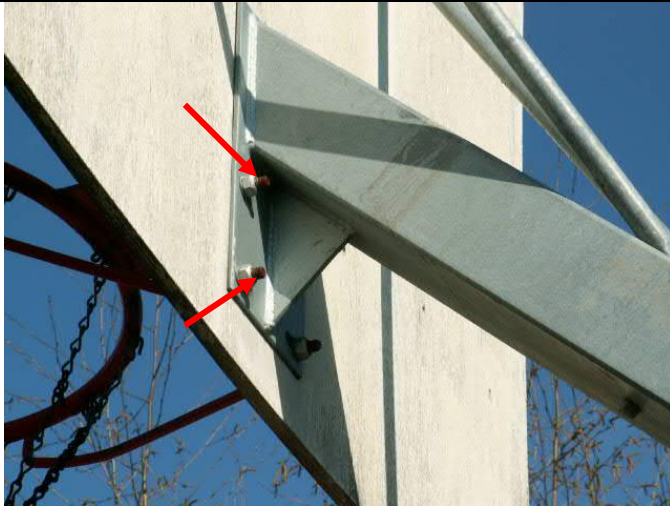
Der er risiko for fastklemning af tøj m.m. (se pil).

Dele, der mødes i nedadgående retning, så de danner en vinkel på 60° eller derunder, udgør en fare for fastklemning og dermed en risiko for kvælning.

Se også efterfølgende foto.



Foto 6

Besigtigelsesnr.: KMC 2008-B001

© FagTek A/S

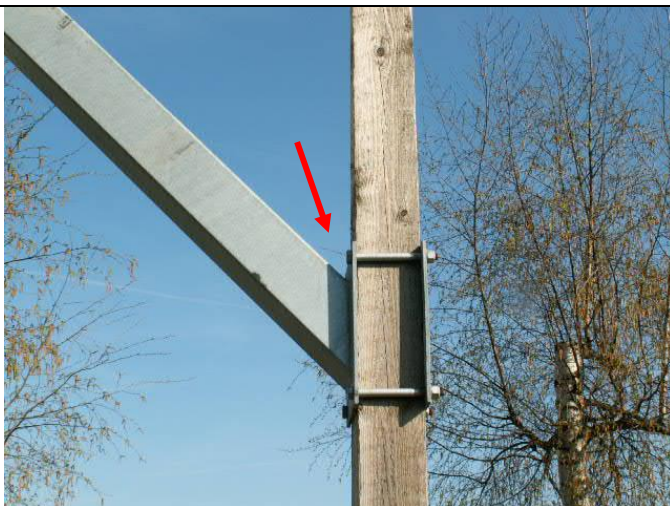

Foto 6

**Oversigtsbillede:****Fasanvænget Gård 12**

FagTek A/S gør opmærksom på at basketball stativer ikke er omfattet af legepladsstandarderne.



Foto 6

**Problembeskrivelse:**

Der er synlige gevindstykker som stikker ud fra redskabet. Gevind kan skære børnene eller hænge fast i beklædning.