

Inspektion gennemført hos:

## Hovedinspektion Fasanvænget gård 1 til og med 13.

### Kunde

Grf. Fasanvænget  
Fasanvænget 402  
2980 Kokkedal

### Rapportudførelse

07 okt 2022

### Skema

HOVEDINSPEKTION

### Ordrenummer:

7868

### Info:

### Inspektionsdato:

031022



### Klassificering

Info

3

2

1

0

### Foto nr:

1,2,4 m.fl.

8,9,11 m.fl.

3,5,22 m.fl.

7,21,23 m.fl.

20

### Supplerende information

Denne inspektion er foranlediget af en kontakt imellem kunde og Nordisk Legepladsinstitut, med ønsket om at højne sikkerheden på kundens redskaber. Inspektionen er foretaget i henhold til gældende standarder, samt udførende inspektørs professionelle vurdering på inspektionstidspunktet.

Ved inspektionen er der kun benyttet testværktøjer som anvist i gældende standard, såfremt de vises i rapporten under en afvigelsesbehandling. Medmindre andet anføres, er faldunderlagets støddabsorberende egenskaber ikke testet, men alene vurderet visuelt.

Der er kun ved mistanke om råd, foretaget stikprøvevis udgravning ved stolper for kontrol. Der er ikke foretaget demontering af lukkede dele for at vurdere redskabets tilstand, men der henvises til producentens vedligeholdelses-anvisninger.

Redskaber som er opstillet inden gældende standards ikrafttræden og har afvigelser, er ikke nødvendigvis usikre, men bør risikovurderes af ejer.

### Maksimalt udbytte af rapporten opnås ved at være opmærksom på følgende:

**Forside:** Her ses kundeoplysninger, oplysninger om legepladsens placering, en samlet vurdering af tilstanden på legepladsen, supplerende information om gældende standarder, betingelserne for selve inspektionen, samt en smiley baseret på inspektørens karaktergivning af de forskellige afvigelser.

**Side 2, Kontrolokumentation:** Her vises et foto af det enkelte redskab. Til venstre for fotoet er der angivet hvilke afsnit af standarden der er gældende for det pågældende redskab. De efterfølgende fotos viser eventuelle afvigelser, med tilhørende tekst og standard henvisninger. Til højre for fotoet er der angivet inspektørens klassificering af afvigelsen. Ved fare for liv og/eller lemmer, gives der en rød smiley, uagtet gennemsnitskarakter.

### Klassificering:

**Info = Såfremt der er registreret afvigelser behandles de herefter, ellers er foto kun til info.**

**3 = Ingen/små afvigelser registreret d.d. = Ingen eller lille risiko for små skader.**

**2 = Aktion indenfor 1 måned = Mellem risiko for skader.**

**1 = Aktion indenfor 1 uge = Stor risiko for skader.**

**0 = Fare for liv/lemmer, redskabet lukkes straks = Uacceptabel risiko for skader.**

Nr. **Kontroldokumentation**

---

1 Foto 1

Oversigtsbillede. Gård 1



2 Foto 2

Følgende standarder er anvendt under inspektionen:  
EN1176 del 1:2017 Generelt  
EN1176 del 7:2020 Inspektion og vedligehold



3 Foto 3

Underlaget er ikke etableret korrekt, og vurderes derfor ikke at overholde standardens krav til støddæmpning.

DS/EN 1176 del 1 pkt. 4.2.8.5.2  
Støddæmpende legepladsunderlag.



2

Nr. **Kontroldokumentation**

---

4 Foto 4

Følgende standarder er anvendt under inspektionen:  
EN1176 del 1:2017 Generelt  
EN1176 del 7:2020 Inspektion og vedligehold



5 Foto 5

Der er ikke etableret et korrekt faldrum.

Faldrummets udstrækning bør være mindst 150 cm, målt fra redskabets yderste hævede del.

DS/EN 1176 del 1 pkt. 4.2.8.2.5  
Faldrummets udstrækning.



2

6 Foto 6

Følgende standarder er anvendt under inspektionen:  
EN1176 del 1:2017 Generelt  
EN1176 del 7:2020 Inspektion og vedligehold





Nr. **Kontroldokumentation**

7 Foto 7

1

Der må ikke være klemfælder imellem redskabets stationære og/eller bevægelige dele.

DS/EN 1176 del 1 pkt. 4.2.6 Bevægelige dele



8 Foto 8

3

Følgende standarder er anvendt under inspektionen:

EN1176 del 1:2017 Generelt

EN1176 del 7:2020 Inspektion og vedligehold

Der er ikke registreret afvigelser d.d.



9 Foto 9

3

Følgende standarder er anvendt under inspektionen:

EN1176 del 1:2017 Generelt

EN1176 del 7:2020 Inspektion og vedligehold

Der er ikke registreret afvigelser d.d.



Nr. **Kontroldokumentation**

---

10 Foto 10

Oversigtsbillede. Gård 2.



11 Foto 11

Følgende standarder er anvendt under inspektionen:

EN1176 del 1:2017 Generelt

EN1176 del 6:2017 Vipper

EN1176 del 7:2020 Inspektion og vedligehold

Der er ikke registreret afvigelser d.d.



3

12 Foto 12

Følgende standarder er anvendt under inspektionen:

EN1176 del 1:2017 Generelt

EN1176 del 7:2020 Inspektion og vedligehold

Der er ikke registreret afvigelser d.d.



3

Nr. **Kontroldokumentation**

13 Foto 13

3

Følgende standarder er anvendt under inspektionen:

EN1176 del 1:2017 Generelt

EN1176 del 7:2020 Inspektion og vedligehold

Der er ikke registreret afvigelser d.d.



14 Foto 14

3

Følgende standarder er anvendt under inspektionen:

EN1176 del 1:2017 Generelt

EN1176 del 7:2020 Inspektion og vedligehold

Der er ikke registreret afvigelser d.d.



15 Foto 15

3

Følgende standarder er anvendt under inspektionen:

EN1176 del 1:2017 Generelt

EN1176 del 7:2020 Inspektion og vedligehold

Der er ikke registreret afvigelser d.d.





Nr. **Kontroldokumentation**

---

16 Foto 16

3

Følgende standarder er anvendt under inspektionen:

EN1176 del 1:2017 Generelt

EN1176 del 7:2020 Inspektion og vedligehold

Der er ikke registreret afvigelser d.d.



17 Foto 17

3

Følgende standarder er anvendt under inspektionen:

EN1176 del 1:2017 Generelt

EN1176 del 7:2020 Inspektion og vedligehold

Der er ikke registreret afvigelser d.d.



18 Foto 18

-

Oversigtsbillede. Gård 3.



Nr. **Kontroldokumentation**

19 Foto 19

Følgende standarder er anvendt under inspektionen:

EN1176 del 1:2017 Generelt  
EN1176 del 3:2017 Rutschebaner  
EN1176 del 7:2020 Inspektion og vedligehold



20 Foto 20

Her er der en hovedklemfælde, dvs. en åbning mellem 8,9-23 cm, ved en faldhøjde på over 60 cm.

DS/EN 1176 del 1 pkt. 4.2.7.2 Fastklemning af hoved og hals + Annex D pkt. D 2.1 Lukkede åbninger



21 Foto 21

Denne del af redskabet er løs.

DS/EN 1176 del 7 pkt. 7.1 Rutinemæssig vedligeholdelse

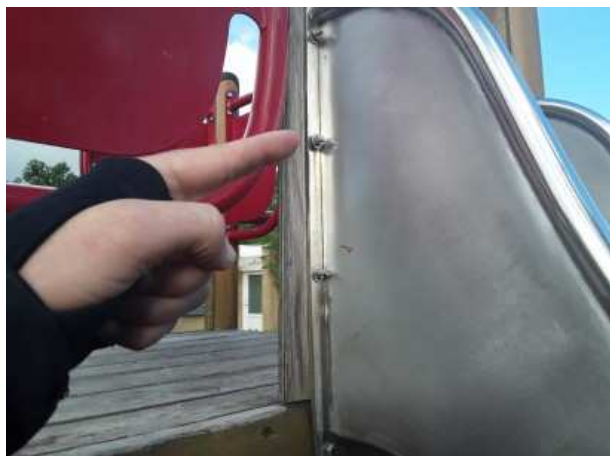



Nr. **Kontroldokumentation**

22 Foto 22

2

Der mangler korrekt afskærmning af enkelte bolte.

Der må ikke være skarpe kanter, udstikkende bolte, skruer eller gevind i nogen tilgængelig del af redskabet. Disse skal være passende dækket, afskåret eller afrundet.

DS/EN 1176 del 1 pkt. 4.2.5 Redskabers finish



23 Foto 23

1

Gummimåtterne er ikke vedligeholdt og vurderes ikke at overholde standardens krav til eftergivende egenskaber. Gummimåtternes huller skal være rene for materiale, og bør derfor løftes og renses.

DS/EN 1176 Del 1 pkt. 4.2.8.5.2  
Stødabsorberende legepladsunderlag



24 Foto 24

-

Følgende standarder er anvendt under inspektionen:

EN1176 del 1:2017 Generelt

EN1176 del 2:2017 Gynger

EN1176 del 7:2020 Inspektion og vedligehold



Nr. **Kontroldokumentation**

25 Foto 25

1

Gummimåtterne er ikke vedligeholdt og vurderes ikke at overholde standardens krav til eftergivende egenskaber. Gummimåtternes huller skal være rene for materiale, og bør derfor løftes og renses.

DS/EN 1176 Del 1 pkt. 4.2.8.5.2  
Stødabsorberende legepladsunderlag



26 Foto 26

-

Oversigtsbillede. Gård 4.



27 Foto 27

3

Følgende standarder er anvendt under inspektionen:

EN1176 del 1:2017 Generelt

EN1176 del 2:2017 Gynger

EN1176 del 7:2020 Inspektion og vedligehold

Der er ikke registreret afvigelser d.d.





Nr. **Kontroldokumentation**

28 Foto 28

3

Følgende standarder er anvendt under inspektionen:

EN1176 del 1:2017 Generelt

EN1176 del 7:2020 Inspektion og vedligehold

Der er ikke registreret afvigelser d.d.



29 Foto 29

3

Følgende standarder er anvendt under inspektionen:

EN1176 del 1:2017 Generelt

EN1176 del 6:2017 Vipper

EN1176 del 7:2020 Inspektion og vedligehold

Der er ikke registreret afvigelser d.d.



30 Foto 30

3

Følgende standarder er anvendt under inspektionen:

EN1176 del 1:2017 Generelt

EN1176 del 7:2020 Inspektion og vedligehold

Der er ikke registreret afvigelser d.d.





Nr. **Kontroldokumentation**

---

31 Foto 31

Oversigtsbillede. Gård 5



32 Foto 32

Følgende standarder er anvendt under inspektionen:

EN1176 del 1:2017 Generelt

EN1176 del 2:2017 Gynger

EN1176 del 7:2020 Inspektion og vedligehold

Der er ikke registreret afvigelser d.d.



3

33 Foto 33

Følgende standarder er anvendt under inspektionen:

EN1176 del 1:2017 Generelt

EN1176 del 7:2020 Inspektion og vedligehold

Der er ikke registreret afvigelser d.d.



3

Nr. **Kontroldokumentation**

34 Foto 34

3

Følgende standarder er anvendt under inspektionen:

EN1176 del 1:2017 Generelt

EN1176 del 7:2020 Inspektion og vedligehold

Der er ikke registreret afvigelser d.d.



35 Foto 35

3

Følgende standarder er anvendt under inspektionen:

EN1176 del 1:2017 Generelt

EN1176 del 7:2020 Inspektion og vedligehold

Der er ikke registreret afvigelser d.d.



36 Foto 36

-

Følgende standarder er anvendt under inspektionen:

EN1176 del 1:2017 Generelt

EN1176 del 7:2020 Inspektion og vedligehold



Nr. **Kontroldokumentation**

37 Foto 37

1

Denne del er slidt.

DS/EN 1176 del 7 pkt. 7.1 Rutinemæssig vedligeholdelse



38 Foto 38

-

Oversigtsbillede. Gård 6.



39 Foto 39

3

Følgende standarder er anvendt under inspektionen:

EN1176 del 1:2017 Generelt

EN1176 del 2:2017 Gynger

EN1176 del 7:2020 Inspektion og vedligehold

Der er ikke registreret afvigelser d.d.





Nr. **Kontroldokumentation**

40 Foto 40

3

Følgende standarder er anvendt under inspektionen:

EN1176 del 1:2017 Generelt

EN1176 del 7:2020 Inspektion og vedligehold

Der er ikke registreret afvigelser d.d.



41 Foto 41

3

Følgende standarder er anvendt under inspektionen:

EN1176 del 1:2017 Generelt

EN1176 del 3:2017 Rutschebaner

EN1176 del 7:2020 Inspektion og vedligehold

Der er ikke registreret afvigelser d.d.



42 Foto 42

-

Oversigtsbillede. Gård 7.



Nr. **Kontroldokumentation**

43 Foto 43

3

Følgende standarder er anvendt under inspektionen:

EN1176 del 1:2017 Generelt

EN1176 del 7:2020 Inspektion og vedligehold

Der er ikke registreret afvigelser d.d.



44 Foto 44

3

Følgende standarder er anvendt under inspektionen:

EN1176 del 1:2017 Generelt

EN1176 del 7:2020 Inspektion og vedligehold

Der er ikke registreret afvigelser d.d.



45 Foto 45

-

Følgende standarder er anvendt under inspektionen:

EN1176 del 1:2017 Generelt

EN1176 del 2:2017 Gynger

EN1176 del 7:2020 Inspektion og vedligehold





Nr. **Kontroldokumentation**

46 Foto 46

1

Underlaget er ikke etableret korrekt, og vurderes derfor ikke at overholde standardens krav til støddæmpning.

DS/EN 1176 del 1 pkt. 4.2.8.5.2  
Støddabsorberende legepladsunderlag.



47 Foto 47

-

Følgende standarder er anvendt under inspektionen:

EN1176 del 1:2017 Generelt  
EN1176 del 7:2020 Inspektion og vedligehold



48 Foto 48

1

Der er fremskredent råd i denne del af redskabet.

DS/EN 1176 del 7 pkt. 7.2 Korrigerende vedligeholdelse





Nr. **Kontroldokumentation**

49 Foto 49

3

Følgende standarder er anvendt under inspektionen:

EN1176 del 1:2017 Generelt

EN1176 del 7:2020 Inspektion og vedligehold

Der er ikke registreret afvigelser d.d.



50 Foto 50

-

Oversigtsbillede. Gård 8.



51 Foto 51

3

Følgende standarder er anvendt under inspektionen:

EN1176 del 1:2017 Generelt

EN1176 del 7:2020 Inspektion og vedligehold

Der er ikke registreret afvigelser d.d.



Nr. **Kontroldokumentation**

52 Foto 52

3

Følgende standarder er anvendt under inspektionen:

EN1176 del 1:2017 Generelt

EN1176 del 7:2020 Inspektion og vedligehold

Der er ikke registreret afvigelser d.d.



53 Foto 53

-

Følgende standarder er anvendt under inspektionen:

EN1176 del 1:2017 Generelt

EN1176 del 7:2020 Inspektion og vedligehold



54 Foto 54

2

Der er begyndende råd flere steder.

DS/EN 1176 del 7 pkt. 7.1 Rutinemæssig vedligeholdelse.



Nr. **Kontroldokumentation**

55 Foto 55

Følgende standarder er anvendt under inspektionen:

EN1176 del 1:2017 Generelt

EN1176 del 2:2017 Gynger

EN1176 del 7:2020 Inspektion og vedligehold



56 Foto 56

Underlaget er ikke etableret korrekt, og vurderes derfor ikke at overholde standardens krav til støddæmpning.

DS/EN 1176 del 1 pkt. 4.2.8.5.2

Støddabsorberende legepladsunderlag.



57 Foto 57

Følgende standarder er anvendt under inspektionen:

EN1176 del 1:2017 Generelt

EN1176 del 7:2020 Inspektion og vedligehold

Der er ikke registreret afvigelser d.d.





Nr. **Kontroldokumentation**

---

58 Foto 58

Oversigtsbillede. Gård 9.



59 Foto 59

Følgende standarder er anvendt under inspektionen:

EN1176 del 1:2017 Generelt

EN1176 del 7:2020 Inspektion og vedligehold



60 Foto 60

Gummimåtterne er ikke vedligeholdt og vurderes ikke at overholde standardens krav til eftergivende egenskaber. Gummimåtternes huller skal være rene for materiale, og bør derfor løftes og renses.

DS/EN 1176 Del 1 pkt. 4.2.8.5.2

Stødabsorberende legepladsunderlag



2

Nr. **Kontroldokumentation**

61 Foto 61

Følgende standarder er anvendt under inspektionen:

EN1176 del 1:2017 Generelt

EN1176 del 2:2017 Gynger

EN1176 del 7:2020 Inspektion og vedligehold



62 Foto 62

Afstanden imellem de øverste ophæng bør være mindst 5 % af kædens længde + afstanden målt imellem beslagene nede ved sædet.

Dette for at give gyngen sideværts stabilitet.

DS/EN 1176 del 2 pkt. 4.4.2 Gyngers sideværts stabilitet



63 Foto 63

Afstanden imellem sædet og stolpen, bør være mindst 20 % af afstanden imellem sædet og overliggeren + 20 cm.

DS/EN 1176 Del 2 pkt. 4.4.1 Mindste afstand imellem gyngesæder.



Nr. **Kontroldokumentation**

64 Foto 64

1

Dette redskab er godkendt efter EN71 som er standarden for privat legetøj i private haver.

DS/EN1176 del 1 Pkt. 1  
Anvendelsesområde



65 Foto 65

1

Området er fyldt med dyreekskrementer. Disse bør fjernes snarest.

DS/EN 1176 del 1 pkt. 4.1.6 Farlige stoffer



66 Foto 66

-

Følgende standarder er anvendt under inspektionen:

EN1176 del 1:2017 Generelt

EN1176 del 2:2017 Gynger

EN1176 del 7:2020 Inspektion og vedligehold





Nr. **Kontroldokumentation**

67 Foto 67

1

Underlaget er ikke etableret korrekt, og vurderes derfor ikke at overholde standardens krav til støddæmpning.

DS/EN 1176 del 1 pkt. 4.2.8.5.2  
Støddabsorberende legepladsunderlag.



68 Foto 68

-

Oversigtsbillede. Gård 10.



69 Foto 69

3

Følgende standarder er anvendt under inspektionen:

EN1176 del 1:2017 Generelt

EN1176 del 7:2020 Inspektion og vedligehold

Der er ikke registreret afvigelser d.d.



Nr. **Kontroldokumentation**

70 Foto 70

3

Følgende standarder er anvendt under inspektionen:

EN1176 del 1:2017 Generelt

EN1176 del 6:2017 Vipper

EN1176 del 7:2020 Inspektion og vedligehold

Der er ikke registreret afvigelser d.d.



71 Foto 71

-

Følgende standarder er anvendt under inspektionen:

EN1176 del 1:2017 Generelt

EN1176 del 2:2017 Gynger

EN1176 del 7:2020 Inspektion og vedligehold



72 Foto 72

1

Denne del er slidt.

DS/EN 1176 del 7 pkt. 7.1 Rutinemæssig vedligeholdelse





Nr. **Kontroldokumentation**

73 Foto 73

3

Følgende standarder er anvendt under inspektionen:

EN1176 del 1:2017 Generelt

EN1176 del 6:2017 Vipper

EN1176 del 7:2020 Inspektion og vedligehold

Der er ikke registreret afvigelser d.d.



74 Foto 74

3

Følgende standarder er anvendt under inspektionen:

EN1176 del 1:2017 Generelt

EN1176 del 3:2017 Rutschebaner

EN1176 del 7:2020 Inspektion og vedligehold

Der er ikke registreret afvigelser d.d.



75 Foto 75

-

Oversigtsbillede. Gård 11.





Nr. **Kontroldokumentation**

76 Foto 76

3

Følgende standarder er anvendt under inspektionen:

EN1176 del 1:2017 Generelt

EN1176 del 6:2017 Vipper

EN1176 del 7:2020 Inspektion og vedligehold

Der er ikke registreret afvigelser d.d.



77 Foto 77

3

Følgende standarder er anvendt under inspektionen:

EN1176 del 1:2017 Generelt

EN1176 del 7:2020 Inspektion og vedligehold

Der er ikke registreret afvigelser d.d.



78 Foto 78

3

Følgende standarder er anvendt under inspektionen:

EN1176 del 1:2017 Generelt

EN1176 del 6:2017 Vipper

EN1176 del 7:2020 Inspektion og vedligehold

Der er ikke registreret afvigelser d.d.



Nr. **Kontroldokumentation**

79 Foto 79

3

Følgende standarder er anvendt under inspektionen:

EN1176 del 1:2017 Generelt

EN1176 del 7:2020 Inspektion og vedligehold

Der er ikke registreret afvigelser d.d.



80 Foto 80

-

Følgende standarder er anvendt under inspektionen:

EN1176 del 1:2017 Generelt

EN1176 del 7:2020 Inspektion og vedligehold



81 Foto 81

2

Redskabet står løst.

DS/EN 1176 del 7 pkt. 7.2 Korrigerende vedligeholdelse.



Nr. **Kontroldokumentation**

---

82 Foto 82

Følgende standarder er anvendt under inspektionen:  
EN1176 del 1:2017 Generelt  
EN1176 del 7:2020 Inspektion og vedligehold



83 Foto 83

Denne del er slidt.

DS/EN 1176 del 7 pkt. 7.1 Rutinemæssig vedligeholdelse



2

84 Foto 84

Oversigtsbillede. Gård 12.





Nr. **Kontroldokumentation**

---

85 Foto 85

Følgende standarder er anvendt under inspektionen:

EN1176 del 1:2017 Generelt

EN1176 del 2:2017 Gynger

EN1176 del 7:2020 Inspektion og vedligehold



86 Foto 86

Redegynger skal have en minimums frihøjde på 40 cm målt til plant underlag, her er det krav ikke opfyldt.

DS/EN 1176 del 2 pkt. 4.2. frihøjde



87 Foto 87

Underlaget er ikke etableret korrekt, og vurderes derfor ikke at overholde standardens krav til støddæmpning.

DS/EN 1176 del 1 pkt. 4.2.8.5.2

Støddabsorberende legepladsunderlag.



Nr. **Kontroldokumentation**

88 Foto 88

3

Følgende standarder er anvendt under inspektionen:

EN1176 del 1:2017 Generelt

EN1176 del 7:2020 Inspektion og vedligehold

Der er ikke registreret afvigelser d.d.



89 Foto 89

3

Følgende standarder er anvendt under inspektionen:

EN1176 del 1:2017 Generelt

EN1176 del 7:2020 Inspektion og vedligehold

Der er ikke registreret afvigelser d.d.



90 Foto 90

3

Følgende standarder er anvendt under inspektionen:

EN1176 del 1:2017 Generelt

EN1176 del 7:2020 Inspektion og vedligehold

Der er ikke registreret afvigelser d.d.



Nr. **Kontroldokumentation**

---

91 Foto 91

Oversigtsbillede. Gård 13.



92 Foto 92

Følgende standarder er anvendt under inspektionen:

EN1176 del 1:2017 Generelt

EN1176 del 2:2017 Gynger

EN1176 del 7:2020 Inspektion og vedligehold

Der er ikke registreret afvigelser d.d.



3

93 Foto 93

Følgende standarder er anvendt under inspektionen:

EN1176 del 1:2017 Generelt

EN1176 del 2:2017 Gynger

EN1176 del 7:2020 Inspektion og vedligehold

Der er ikke registreret afvigelser d.d.



3



Nr. **Kontroldokumentation**

94 Foto 94

3

Følgende standarder er anvendt under inspektionen:

EN1176 del 1:2017 Generelt

EN1176 del 7:2020 Inspektion og vedligehold

Der er ikke registreret afvigelser d.d.



95 Foto 95

3

Følgende standarder er anvendt under inspektionen:

EN1176 del 1:2017 Generelt

EN1176 del 7:2020 Inspektion og vedligehold

Der er ikke registreret afvigelser d.d.



96 Foto 96

2

Dette redskab er godkendt efter EN71 som er standarden for privat legetøj i private haver.

DS/EN1176 del 1 Pkt. 1  
Anvendelsesområde



Opgaven blev udført af: Mads Holger Strander Sinding - Tlf. +45 33 60 20 68

**Tak fordi I valgte os som jeres uvildige inspektionsvirksomhed!**

Næste årlige inspektion skal gennemføres senest 12 måneder fra inspektionsdato, idet denne rapport kun er gældende i 1 år.

Skulle rapporten give anledning til spørgsmål eller grund til opfølgning, er I velkomne til at kontakte os på telefon: 70 70 78 17, eller på mail: [info@nlpi.dk](mailto:info@nlpi.dk)

Vi ses forhåbentligt næste år.